parafix

MEMBER OF APLIX GROUP

FECHOS DE CONTATO PARA SOLUÇÕES AUTOMOTIVAS

Relacionamento e confiança além da técnica

Para um design reto ou curvo

A solução da APLIX permite um design livre com alta definição de curvas em 2D e 3D.

Produto vs especificações	aplix® 224 Foam	aplix® 225 Long Loop	aplix® 225 MultiLoop	aplix® 225 Flex 2D	aplix® 225 FLEX 3D Multi Loop	aplix® 225 FLEX 4D Multi Loop
Corte e vinco	Peças retas e curvas de acordo com a aplicação			Alcançar pequenos raios depende dos parâmetros do cliente (molde, ímãs, linha)		
Material	Poliéster e Polipropileno	Poliéster e Polipropileno	Poliéster e Polipropileno	Poliéster e Polipropileno	Poliéster e Polipropileno	Poliéster e Polipropileno
Espessura	4,5 +/- 0,5mm	3,4 +/- 1,0mm	2,8 +/- 1,0mm	2,8 +/- 1,0mm	2,8 +/- 1,0mm	2,8 +/- 1,0mm
Altura do cogumelo	1,2 mm	1,2 mm	1,2 mm	1,2 mm	1,2 mm	1,2 mm
Temperatura máx. de uso	90ºC	90ºC	90ºC	90ºC	90ºC	90ºC
Tolerância da largura da peça	+/- 0,3mm	+/- 0,5mm	+/- 0,5mm	+/- 0,5mm	+/- 0,5mm	+/- 0,5mm
Observações extras	Espuma: PU 40kg/m^3	-	-	Tolerância do comprimento da peça: +/- 5mm		
Certificação	Todos os nossos produtos atendem a norma FMVSS302					

Amostras produtos

› aplix® 224 Foam

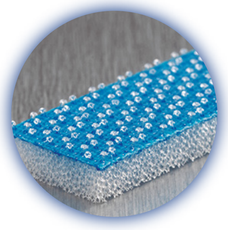

› aplix® 225 FLEX 2D

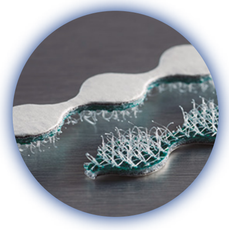

› aplix® 225 Long Loop

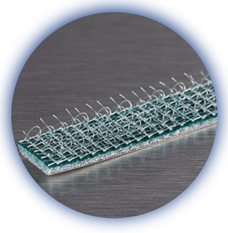

› aplix® 225 FLEX 3D Multi Loop

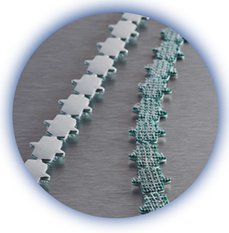

› aplix® 225 Multi Loop

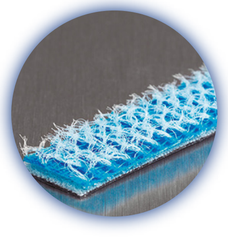

› aplix® 225 FLEX 4D Multi Loop

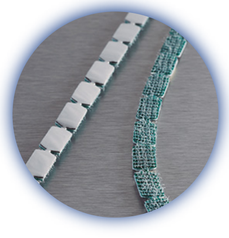

Para a cobertura do assento

aplix® 624 Nacional Loop Stable 38 mm

- Produto inovador para fechamentos mecânicos/costuras para capas de bancos no segmento automotivo
- Material: 100% de poliéster / Embalagem: 500ml/caixa
- Recomendado para aplicação com aplix® 225 Long Loop, aplix® 225 Multi Loop, aplix® 224
- Resiste a temperaturas de até 150 °C (fusão: 250 °C)
- Certificação: Produto atende a norma FMVSS302

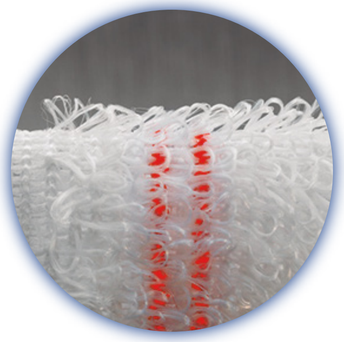

aplix® 624 National Loop 40 mm Full

- Produto inovador para fechamentos mecânicos/costuras para capas de bancos no segmento automotivo
- Material: 100% de poliéster / Embalagem: 500ml/caixa
- Recomendado para aplicação com aplix® 225 Long Loop, aplix® 225 Multi Loop, aplix® 224
- Resiste a temperaturas de até 150 °C (fusão: 250 °C)
- Certificação: Produto atende a norma FMVSS302

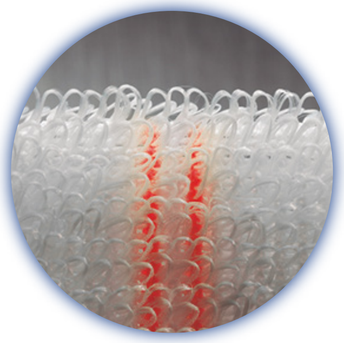

aplix® 400

- Fecho de contato com elevada resistência à abertura
- Indicados para aplicações de até 5.000 ciclos
- Material: 100% poliamida
- Argola escovada
- Métodos de fixação: costura, cola e solda
- Larguras 16, 20, 25, 30, 38, 50, 102, 107, 163 mm
- Disponível nas versões adesivada e retardante à chama

Soluções em gancho e argola para forros e tetos solares

Intermold®

Inovadora solução de moldagem por injeção em uma só etapa, patenteada pela APLIX, que permite a injeção de ganchos diretamente nas peças plásticas.
Esta tecnologia inovadora elimina a necessidade de adesivos, criando assim um produto uniforme e de primeira categoria.
Seus principais benefícios são: qualidade, design, produtividade e elevado desempenho.

- Unidades de Produção
- Filiais
- Representantes

PARAFIX Brasil, Vinhedo/SP

Os produtos apresentados neste catálogo são exclusivos para a América Latina.

parafix
MEMBER OF APLIX GROUP

UNIDADES DE PRODUÇÃO

APLIX Le Cellier - França
APLIX Charlotte - EUA
APLIX Shangai - China
PARAFIX Vinhedo - Brasil

NOSSAS FILIAIS

APLIX Fasteners - Reino Unido
APLIX GmbH - Alemanha
APLAUS SRL - Itália
APLIX Ltd. - Hong Kong
APLIX Fasteners Inc. - Canadá
SKY CORP - Índia
APLIX Automotive - EUA